Lunéo

Votre réseau de bus lunévillois

Plan du réseau

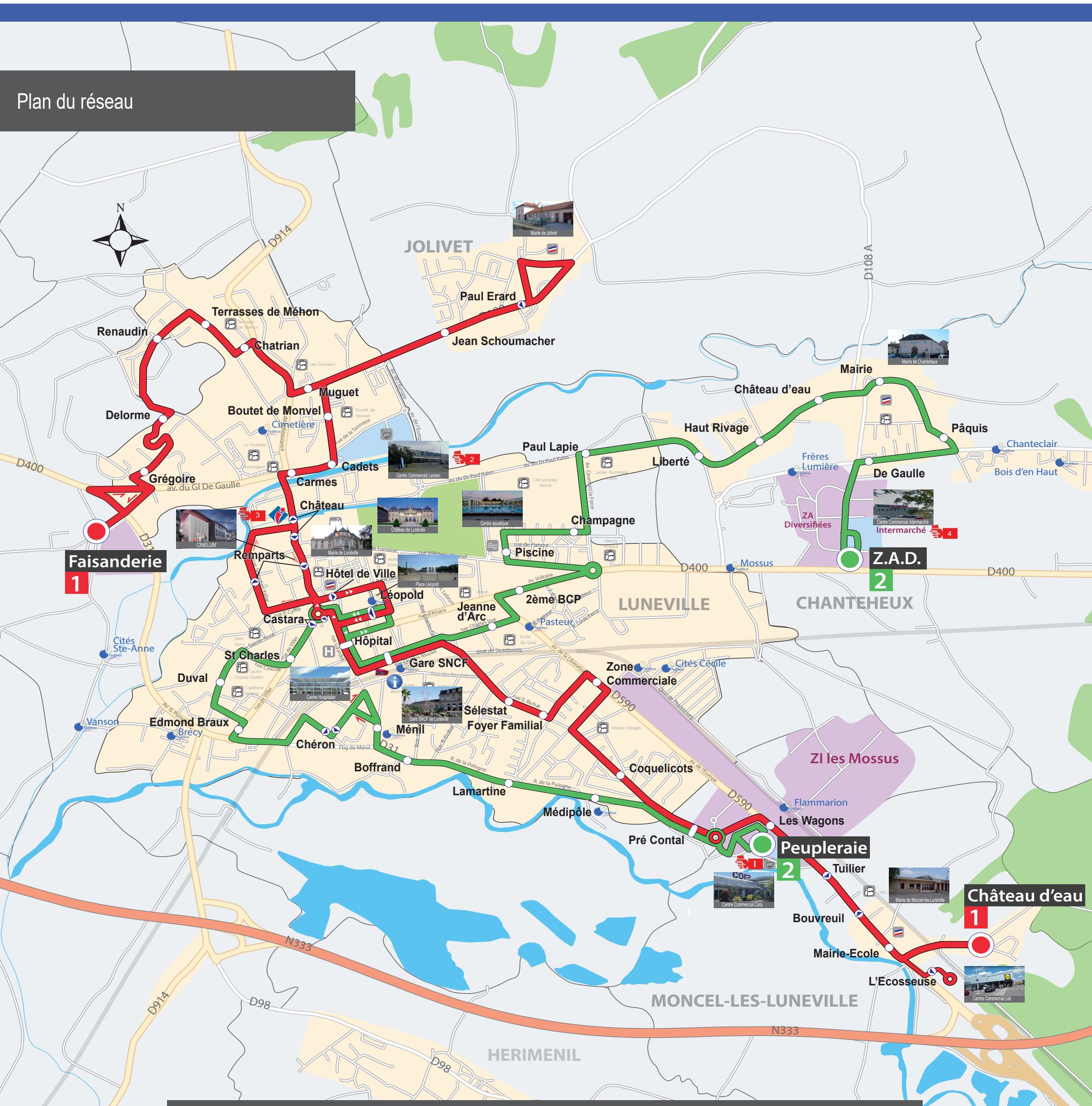

LES LIGNES ESSENTIELLES

Faisanderie — Gare SNCF — Château d'eau (1)

Z.A.D. — Gare SNCF — Peupleraie (2)

Agence de Mobilité - transports du Pays du Lunévillois

LES ARRÊTS

- Arrêt double sens
- Arrêt un sens
- Terminus

Arrêt TAD Tedibus

Les arrêts **Léopold & Gare SNCF** de Lunéville sont les deux seuls arrêts de montée et de descente en correspondance avec les lignes urbaines 1 et 2 du réseau Lunéo.

LÉGENDE

- Mairie
- Piscine
- Centre Hospitalier
- Établissements Scolaires
- Château de Lunéville
- Cinéma
- Dépositaires
- Maison du Tourisme